

Alçado Sul

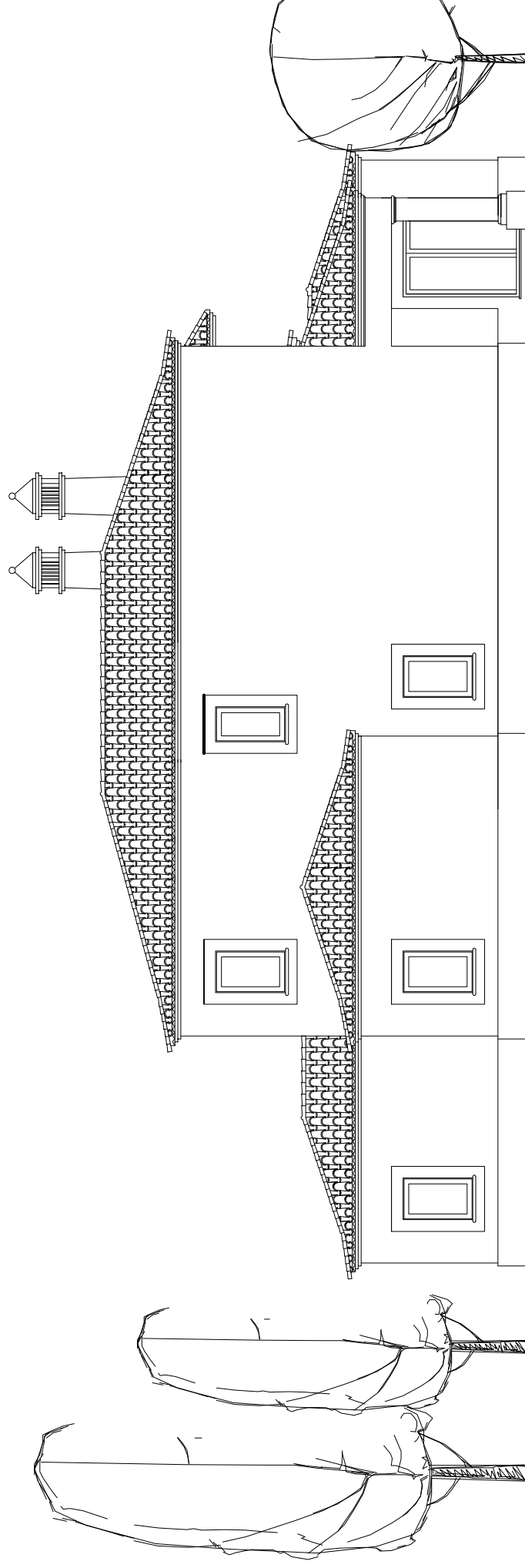

Alçado Poente

5

DES. N.º

MORADIA UNIFAMILIAR COM PISCINA

REQUERENTE:

STUART JUSTIN HARDY

LOCAL:

URB. SERRA E MAR - LOTE 133
MEXILHOEIRA GRANDE - PORTIMÃO

PEÇAS:

ALÇADOS

ESCALA

1/100

PROJECTO DE:

ARQUITECTURA

ELABORADO EM:

ABR/2009